ARAM 95

Association des RadioAMateurs du Val d'Oise

ARAM 95 : Qui sommes-nous ?

- Association loi 1901, **depuis mars 1979**
- **Relais départemental du REF**
- Basée sur la ville d'**Eaubonne**
- **Les membres : 30/35** *(en moyenne)*
- Indicatif : **F4KKT/P**
- **Objectifs :**
  - **rassembler** les radioamateurs du Val d'Oise, mais également tout YL/OM/SWL souhaitant nous rejoindre, ayant pour passion la **radio**
  - **promouvoir** l'activité radio au travers d'évènement ciblé

Membres du 95 et ses alentours

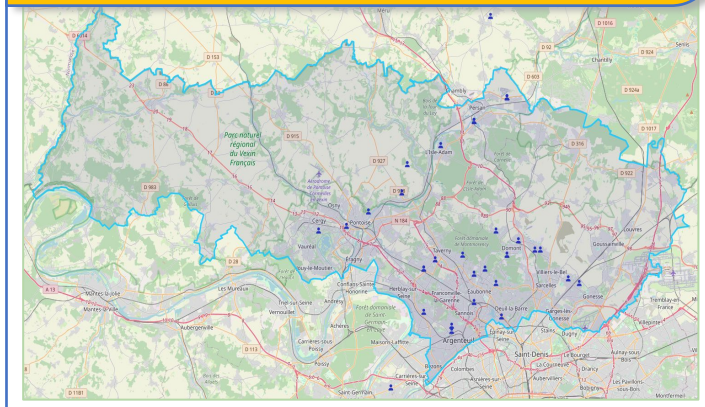

Parc régional du Vexin (F-0396) :
un **POTA** en résidence

Rencontre des adhérents

- **Réunion physique**
  - mensuel, les 2nd vendredi à partir de 20h30
  - à Eaubonne, lieu : au "Chalet"
- **Réunion visio**
  - mensuel, 4eme vendredi à partir de 20h30
  - (sur invitation avec lien visio)
- **QSO hebdomadaire**
  - *Lecture du bulletin du REF et diffusion en numérique*
  - Les jeudis à 21h : sur **145.450Mhz** FM (relayé via Echolink - F5ZPU-L)
  - Les dimanches à 9h30 : sur **28.950Mhz** USB

Promouvoir

*Présentation et démonstration de l'activité **Radioamateur***

- **Semaine de la vie associative**
  - fin juin *(à Eaubonne)*
  - fabrication de manipulateur Morse et atelier de transmission
- **Journée des associations**
  - début septembre, stand (à Eaubonne)
- **Assistance à la préparation de la licence**
  - 1h30, un vendredi par mois : échange sur les points bloquants et exercices
- ***Intervention auprès d'écoles*** *(en préparation)*

ARAM 95

Association des RadioAMateurs du Val d'Oise

Planning et activités de l'année 2024

- **Rencontres entre les adhérents et/ou le public :**
  - Journées associatives *(Eaubonne)* :
    - 29/06 & début septembre
    - Marché de Noël / Téléthon : mi-décembre
  - Présentations thématiques *(lors des réunions mensuelles)* :
    - validation des contacts (LoTW, eQsl, …)
    - les activités extérieures (pota, sota, wwff, ..)
  - Assemblée générale : fin mars
  - Repas de fin d'année : mi-décembre
- **Participation des concours/évènements français**
  - 19/05 : journée des châteaux
  - 1-2/06 : championnat de France THF
  - (équipe à constituer et lieu à définir)
- **Activités extérieures** *(en planification)*
  - **Activation** de F4KKT/P sur un SOTA/GMA ou WWFF : mai/juin/septembre
  - **Topo-radio** / Chasse aux renards en forêt : sur octobre/début novembre *(lieu à définir)*
  - **JOTA** - Radio Scoutisme : en octobre *(en discussion)*

N'hésitez pas venir à notre rencontre et **nous rejoindre**, pour permettre à notre activité/hobbie de **Radioamateur de perdurer** !

Le service QSL

L'ARAM95 ***centralise les QSL*** *reçues du REF, des YL/OM et SWL.*
Vous pouvez les récupérer lors des évènements mensuels, publics ou envoi (frais postaux à votre charge).
Remarques : au delà de 100 QSL en instance, prendre contact avec le QSL-Manager (Christian - F4GJC - f4gjc.cb@gmail.com)

Pour ***vérifier la disponibilité*** *de vos QSL :*

★ *http://aramis95.r-e-f.org/QSL/Consult.php*

Nous contacter et nous suivre

- **par email :**
  - l'association : **aram95.f4kkt@gmail.com**
  - Président : Franck D. - F4IEW - franck@f4iew.fr
- **sur internet :**
  - site : https://aram95.r-e-f.org/
  - twitter/X : **@ARAM95_ASSO**
- **venez nous rejoindre lors de nos QSO hebdomadaires**

Mais aussi …

L'activité Radioamateurs dans le département du Val d'Oise, c'est également :

- **des lieux naturels à activer en /P :**
  - 1 POTA, 4 SOTA/GMA, une 15ene de WWFF
- **l'ADRASEC 95** (sécurité civile)
- **des RadioClub** (F5KES, F8KGL)

version : 03/2024